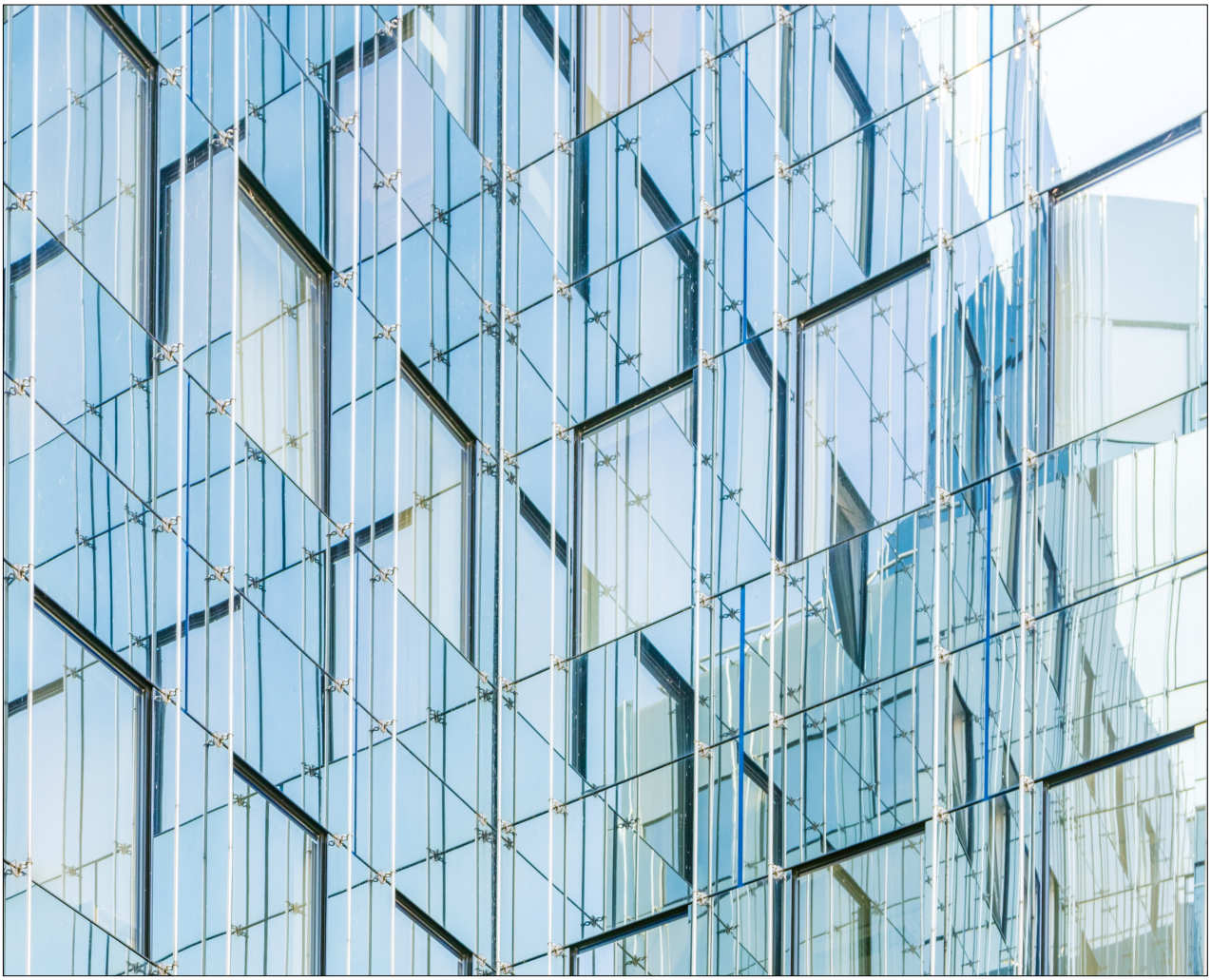

杭州市房地产测绘公司

2019春季校招

公司网站：www.fcch.cn

公司地址：浙江省杭州市下城区池塘巷21号

杭州市房地产测绘公司 招聘简章

公司简介

杭州市房地产测绘公司成立于1993年，隶属于杭州市房产交易产权登记管理中心的全民所有制企业。具有国家甲级测绘资质。公司秉承“质量第一、客户至上”的宗旨，以雄厚的技术力量，严谨科学的管理模式，竭诚为广大客户提供优质高效的全方位测绘服务。公司地理位置毗邻西子湖畔，杭州市中心地铁口，通勤方便。

技术团队

杭州市房地产测绘公司拥有一支优秀的专业技术队伍，并具备优质平台数据。自1993年至今，拥有25年房产测绘经验，房产测绘技术全省第一。

公司业务

面对“竣工测验合一”的新要求，公司不断拓展业务范围，承接土地测绘、规划测绘、绿化测绘、地下管线测绘、人防测绘、消防测绘、日照测绘、河道测绘等多种测绘项目。

公司资质

- 中国房地产地籍测量委员会常务理事
- 浙江省高级人民法院测绘鉴定机构
- 浙江省测绘与地理信息学会常务理事
- 浙江省测绘与地理信息学会房产测绘专业委员会主任单位
- 浙江省测绘与地理信息行业协会会员单位

所获奖项

- 2010年度浙江省优秀测绘与地理信息工程奖一等奖 —— 新城时代广场房产测绘
- 2011年度浙江省优秀测绘与地理信息工程奖二等奖 —— 杭州市多立方公寓房产测绘
- 2012年国家优秀测绘工程铜奖 —— 杭州市都市水乡保障房测绘工程
- 2013年国家测绘科技进步奖三等级 ——“杭房测绘软件和测绘成果建库工程及以图管房应用”合作项目
- 2018年杭州市优秀测绘与地理信息工程金奖 —— 世嘉铭座房产测绘
- 2018年杭州市优秀测绘与地理信息工程铜奖 —— 红郡御庄房产测绘

如有意向，请投递简历至 3441619315@qq.com　　咨询电话：0571-87836536

杭州市房地产测绘公司2019校园招聘
技术人员类

正式员工待遇

市中心工作，市内外业，双休日，法定节假日，节日福利，年终奖，丰富团建活动及培训，员工食堂、宿舍，六险一金，定期体检等；优质项目资源平台；自由学习成长空间；

岗位及需求	人数	薪资
GIS数据软件开发工程师 从事GIS数据利用、软件开发方向工作 • 测绘工程、地理信息、软件开发相关专业，本科以上学历 • 负责公司相关软件的研发及编码工作、相关软件文档的编写工作 • 负责模块的设计、开发及单元测试工作，参与房产业务相关的软件开发 • 熟练掌握C/C++、C#其中一门开发语言 • 熟练使用SQL Server、Oracle等主流数据库系统 • 熟悉DevExpress组件 • 熟悉ArcGIS、SuperMap等主流平台下的GIS开发 • 有国土软件、房产软件开发经验者优先	2	面议
工程测绘/房产测绘工程师 从事房产、土地、规划、绿化、消防、地下管线、人防等综合测绘方向技术工作 • 品德良好，诚实守信，有责任感，学习能力强，具备钻研精神 • 测绘工程、工程测量、地理信息、建筑等相关专业，本科以上学历 • 从事测绘内外业工作，做好与委托方的沟通对接 • 有团队精神，有较强沟通能力 • 熟练操作CAD等制图软件 • 熟练掌握多种测量仪器	4	面议

杭州市房地产测绘公司2019校园招聘
非技术人员类

正式员工待遇

市中心工作，双休日，法定节假日，节日福利，年终奖，六险一金，员工食堂、宿舍，丰富团建活动及培训，定期体检等；优质项目资源平台；自由学习成长空间；

岗位及需求	人数	薪资
企业行政专员 从事行政方向、活动策划方向工作 • 有一定沟通能力，吃苦耐劳，有担当，做事用心负责 • 有文字功底、较强公文写作能力，材料编写、文件起草等行政事务 • 有创新思维，性格乐观，做事细心、耐心，以礼待人，有团队协作精神	1	面议
企业市场专员 从事市场营销方向工作 • 市场营销、测绘相关专业本科 • 善于与人沟通，人际交往能力佳，仪容仪表得体大方 • 有较强的学习能力，吃苦耐劳，认真负责 • 有测绘、测量方面专业知识优先	2	面议

我们期望你：

★ 具备校园学生会、社团活动及社会实习丰富经验

★ 参与过校园、社会大型活动的策划、筹备工作或志愿者服务

★ 曾获校级、国家级及以上奖学金

★ 视野开阔，活泼开朗，热爱运动

★ 有在杭州发展意愿

如有意向，请投递简历至 3441619315@qq.com　　咨询电话：0571-87836536